Zonage Médecins - juin 2018

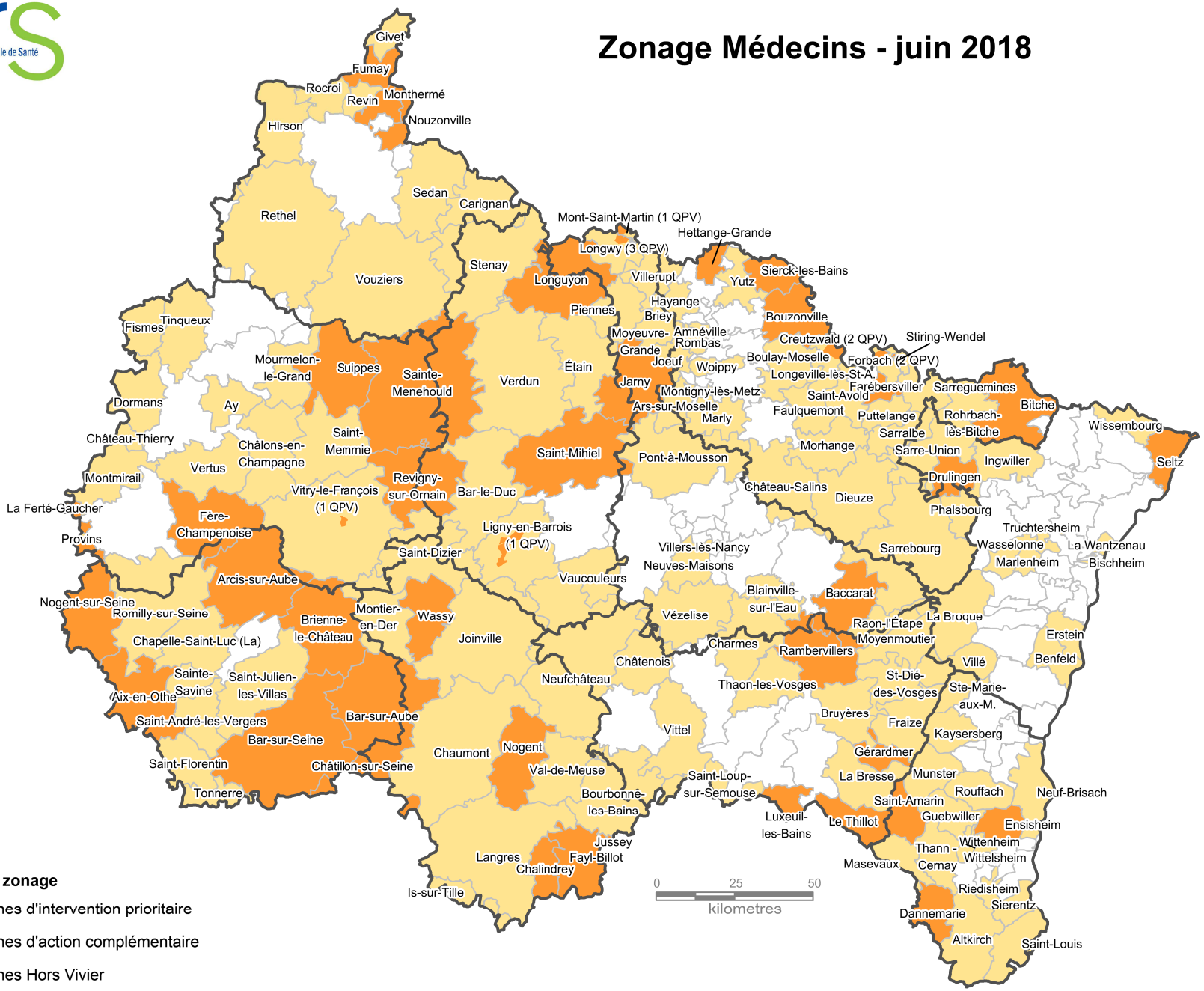

Classement zonage

- Zones d'intervention prioritaire
- Zones d'action complémentaire
- Zones Hors Vivier

Note : au 15/06/2018, les régions Ile-de-France et Bourgogne-Franche-Comté ont arrêté leur zonage. Leur classement a été pris en compte dans cette carte.
En région Hauts-de-France, l'arrêté n'est pas paru à ce jour.

Sources : DGOS novembre 2017, ARS Grand Est février 2018
Exploitation ARS GE/DQPI/AES juin 2018